PRZEBIEG PRZEKROJÓW HYDROGEOLOGICZNYCH A - A' I B - B'

NA MAPIE TOPOGRAFICZNEJ W SKALI 1:50 000

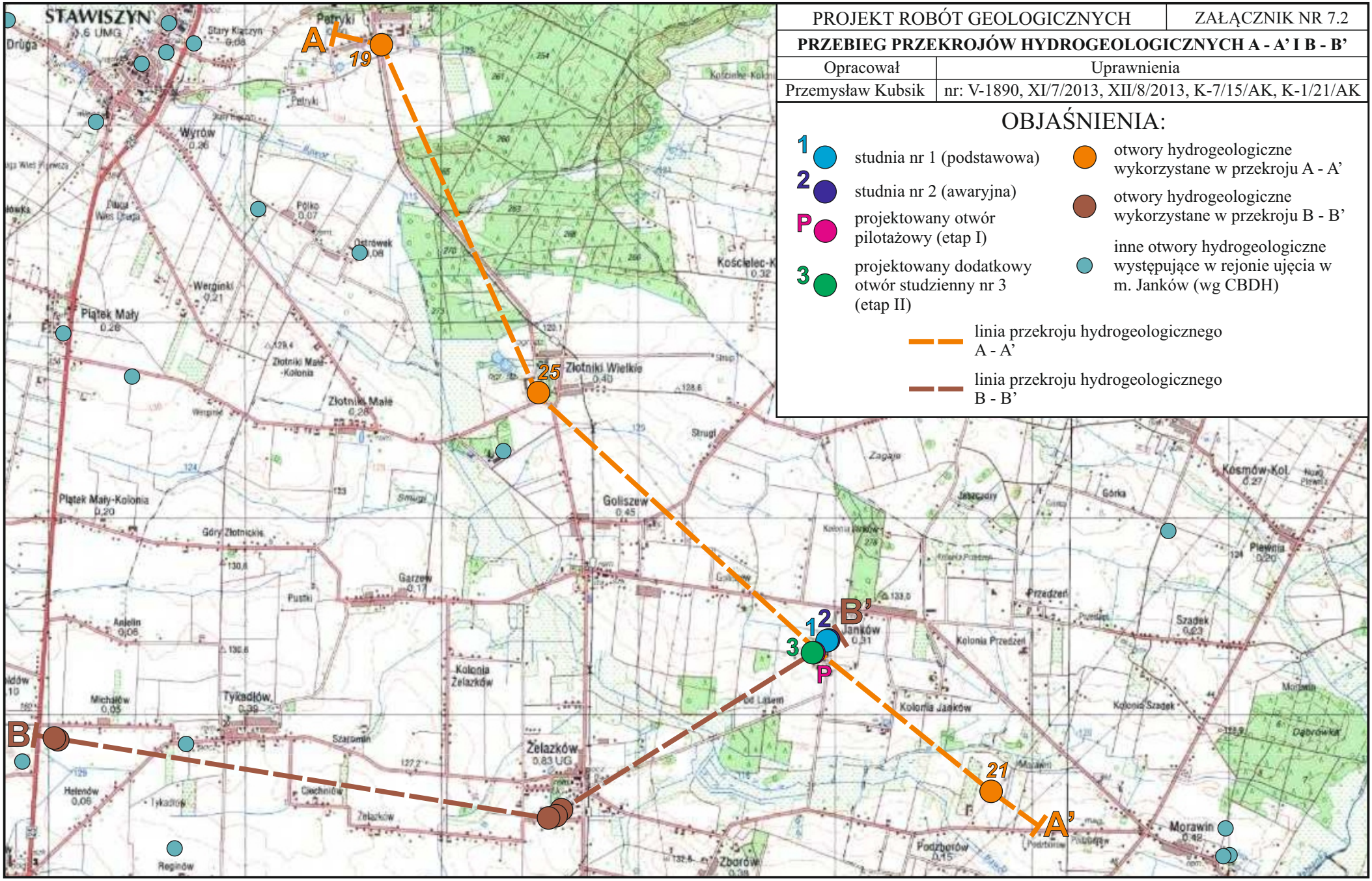

PROJEKT ROBÓT GEOLOGICZNYCH	ZAŁĄCZNIK NR 7.2
PRZEBIEG PRZEKROJÓW HYDROGEOLOGICZNYCH A - A' I B - B'	
Opracował	Uprawnienia
Przemysław Kubsik	nr: V-1890, XI/7/2013, XII/8/2013, K-7/15/AK, K-1/21/AK

OBJAŚNIENIA:

- 1 — studnia nr 1 (podstawowa)
- 2 — studnia nr 2 (awaryjna)
- P — projektowany otwór pilotażowy (etap I)
- 3 — projektowany dodatkowy otwór studzienny nr 3 (etap II)
- otwory hydrogeologiczne wykorzystane w przekroju A - A'
- otwory hydrogeologiczne wykorzystane w przekroju B - B'
- inne otwory hydrogeologiczne występujące w rejonie ujęcia w m. Janków (wg CBDH)
- linia przekroju hydrogeologicznego A - A'
- linia przekroju hydrogeologicznego B - B'